



รายงาน  
สรุปรายรับ - รายจ่าย

ปีงบประมาณ พ.ศ. ๒๕๖๑  
เทศบาลนครนครศรีธรรมราช  
อำเภอเมือง จังหวัดนครศรีธรรมราช

จัดทำโดย  
ฝ่ายการเงินและบัญชี ส่วนบริหารงานคลัง  
สำนักการคลัง เทศบาลนครนครศรีธรรมราช

สรุปรายรับ - รายจ่าย  
ประจำปีงบประมาณ 2561  
เทศบาลนครนครศรีธรรมราช

| รายการ   | จำนวนเงิน        | รับ สูง กว่าจ่าย |
|--|------------------|------------------|
| - รายรับทั้งสิ้น (รวมเงินอุดหนุนเฉพาะกิจ)                                  | 1,245,539,270.37 |                  |
| - รายจ่ายทั้งสิ้น (ไม่รวมจ่ายขาดเงินสะสม)                                  | 1,174,714,598.00 | 70,824,672.37    |
| - รายรับทั้งสิ้น (ไม่รวมเงินอุดหนุนเฉพาะกิจ)                               | 1,151,250,198.37 |                  |
| - รายจ่ายทั้งสิ้น (ไม่รวมเงินอุดหนุนเฉพาะกิจ และ<br>ไม่รวมจ่ายขาดเงินสะสม) | 1,080,425,526.00 | 70,824,672.37    |
|  |                  |                  |

# สรุปรายรับ

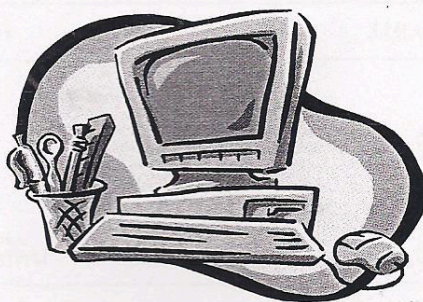

ฝ่ายพัฒนารายได้ ส่วนพัฒนารายได้  
สำนักการคลัง เทศบาลนครนครศรีธรรมราช

รายงานสรุปรายรับจริง ประจำปีงบประมาณ 2561

ฝ่ายพัฒนารายได้ ส่วนพัฒนารายได้

สำนักงานคลัง เทศบาลนครนครศรีธรรมราช

| รายการ  | ประมาณการ             | รายรับจริง            |
|---|-----------------------|-----------------------|
| <b>รายได้จัดเก็บเอง</b>   |                       |                       |
| <b>หมวดภาษีอากรที่เทศบาลจัดเก็บเอง</b>  |                       |                       |
| 1. ภาษีโรงเรือนและที่ดิน  | 70,000,000.00         | 84,771,738.82         |
| 2. ภาษีบำรุงท้องที่   | 1,200,000.00          | 1,748,756.79          |
| 3. ภาษีป้าย   | 12,000,000.00         | 12,464,967.74         |
| 4. อากรฆ่าสัตว์   | 680,000.00            | 939,635.00            |
| <b>รวมภาษีอากรที่เทศบาลจัดเก็บเอง</b>   | <b>83,880,000.00</b>  | <b>99,925,098.35</b>  |
| <b>รายได้ที่รัฐบาลเก็บเพิ่มแล้วจัดสรรให้</b>  |                       |                       |
| 1. ภาษีและค่าธรรมเนียมรถยนต์ล้อเลื่อน   | 5,000,000.00          | 3,528,437.71          |
| 2. ภาษีมูลค่าเพิ่มตาม พ.ร.บ. กำหนดแผนฯ  | 192,000,000.00        | 218,415,433.18        |
| 3. ภาษีมูลค่าเพิ่มตาม พ.ร.บ. จัดสรรรายได้ (1 ใน 9)  | 44,000,000.00         | 44,916,334.23         |
| 4. ภาษีธุรกิจเฉพาะ  | 2,000,000.00          | 1,847,403.20          |
| 5. ภาษีสรรพสามิตและภาษีสุรา   | 67,000,000.00         | 84,463,134.27         |
| <b>รวมภาษีที่รัฐจัดสรรให้</b>   | <b>310,000,000.00</b> | <b>353,170,742.59</b> |
| <b>ภาษีอากรที่รัฐบาลจัดเก็บมอบให้ทั้งจำนวน</b>  |                       |                       |
| 1. ค่าภาคหลวงแร่  | 2,000,000.00          | 2,185,170.86          |
| 2. ค่าภาคหลวงปิโตรเลียม   | 1,000,000.00          | 1,242,704.27          |
| 3. ค่าธรรมเนียมจดทะเบียนสิทธิและนิติกรรมที่ดิน  | 43,000,000.00         | 49,125,059.00         |
| <b>รวมภาษีที่รัฐจัดเก็บมอบให้ทั้งจำนวน</b>  | <b>46,000,000.00</b>  | <b>52,552,934.13</b>  |
| <b>รวมหมวดภาษีอากรและภาษีจัดสรร</b>   | <b>439,880,000.00</b> | <b>505,648,775.07</b> |
| <b>หมวดค่าธรรมเนียม ค่าปรับ และใบอนุญาต</b>   |                       |                       |
| 1. ค่าธรรมเนียมโรงฆ่าสัตว์  | 1,000,000.00          | 934,707.00            |
| 2. ค่าธรรมเนียมโรงพักสัตว์  | 200,000.00            | 187,311.00            |
| 3. ค่าธรรมเนียมเกี่ยวกับใบอนุญาตการขายสุรา  | 40,000.00             | 44,493.90             |
| 4. ค่าธรรมเนียมเกี่ยวกับใบอนุญาตการพนัน   | 6,000.00              | 3,030.00              |
| 5. ค่าธรรมเนียมเกี่ยวกับการควบคุมอาคาร  | 280,000.00            | 217,263.00            |
| 6. ค่าธรรมเนียมเก็บขนขยะมูลฝอย  | 6,000,000.00          | 6,008,720.00          |
| 7. ค่าธรรมเนียมเก็บขนอุจจาระหรือสิ่งปฏิกูล  | 900,000.00            | 868,350.00            |
| 8. ค่าธรรมเนียมในการออกหนังสือรับรองจัดตั้งสถานที่จำหน่ายหรือสะสมอาหารในอาคารพื้นที่ไม่เกิน 200 ตารางเมตร | 265,000.00            | 279,900.00            |

| รายการ   | ประมาณการ            | รายรับจริง           |
|--|----------------------|----------------------|
| 9. ค่าธรรมเนียมปิด โปรราย ติดตั้งแผ่นประกาศหรือแผ่นปลิวเพื่อ<br>การโฆษณา | 258,000.00           | 81,600.00            |
| 10. ค่าธรรมเนียมเกี่ยวกับการทะเบียนราษฎร                                 | 120,000.00           | 154,540.00           |
| 11. ค่าธรรมเนียมเกี่ยวกับบัตรประชาชน                                     | 300,000.00           | 829,950.00           |
| 12. ค่าธรรมเนียมคำขอรับใบอนุญาตเป็นผู้ควบคุม                             | 10,000.00            | 6,360.00             |
| 13. ค่าธรรมเนียมใบอนุญาตเป็นผู้ควบคุม                                    | 20,000.00            | 25,920.00            |
| 14. ค่าธรรมเนียมคำขอรับใบอนุญาตเป็นผู้รับจ้างให้บริการ                   | 1,000.00             | -                    |
| 15. ค่าธรรมเนียมเป็นผู้รับจ้างให้บริการ                                  | 1,000.00             | -                    |
| 16. ค่าธรรมเนียมเกี่ยวกับทะเบียนพาณิชย์                                  | 5,000.00             | 21,710.00            |
| 17. ค่าธรรมเนียมกำจัดขยะมูลฝอย   | 10,000,000.00        | 11,806,152.75        |
| 18. ค่าธรรมเนียมใบอนุญาตประกอบกิจการหอพัก                                | 5,000.00             | -                    |
| 19. ค่าธรรมเนียมเกี่ยวกับการประกอบกิจการน้ำมันเชื้อเพลิง                 | 5,000.00             | -                    |
| 20. ค่าธรรมเนียมอื่นๆ  | 200,000.00           | 260,000.00           |
| 21. ค่าปรับผู้กระทำผิดกฎหมายจราจรทางบก                                   | 2,500,000.00         | 1,631,000.00         |
| 22. ค่าปรับผู้กระทำผิดและข้อบัญญัติท้องถิ่น                              | 100,000.00           | 74,840.00            |
| 23. ค่าปรับผิดสัญญา  | 2,000,000.00         | 1,394,767.05         |
| 24. ค่าปรับผู้กระทำผิดกฎหมายทะเบียนพาณิชย์                               | 10,000.00            | -                    |
| 25. ค่าปรับผู้กระทำผิดกฎหมายหอพัก  | 10,000.00            | -                    |
| 26. ค่าปรับอื่นๆ   | 5,000.00             | -                    |
| 27. ค่าใบอนุญาตประกอบการค้าสำหรับกิจการที่เป็นอันตรายต่อสุขภาพ           | 800,000.00           | 861,550.00           |
| 28. ค่าใบอนุญาตจัดตั้งสถานที่จำหน่ายอาหารหรือสถานที่สะสมอาหาร            | 90,000.00            | 104,000.00           |
| 29. ค่าใบอนุญาตจำหน่ายสินค้าในที่สาธารณะ                                 | 100,000.00           | 164,800.00           |
| 30. ค่าใบอนุญาตให้จัดตั้งตลาดเอกชน                                       | 30,000.00            | 36,000.00            |
| 31. ค่าใบอนุญาตเกี่ยวกับการควบคุมอาคาร                                   | 20,000.00            | 8,060.00             |
| 32. ค่าใบอนุญาตเกี่ยวกับการโฆษณาโดยใช้เครื่องขยายเสียง                   | 30,000.00            | 18,730.00            |
| <b>รวมหมวดค่าธรรมเนียม ค่าปรับและใบอนุญาต</b>                            | <b>25,311,000.00</b> | <b>26,023,754.70</b> |
| <b>หมวดรายได้จากทรัพย์สิน</b>  |                      |                      |
| 1. ค่าเช่าที่ดิน   | 8,000.00             | 24,000.00            |
| 2. ค่าเช่าหรือบริการสถานที่  | 12,500,000.00        | 10,699,540.90        |
| 3. ค่าดอกเบี้ยเงินฝากธนาคาร  | 7,500,000.00         | 4,443,575.85         |
| 4. ค่าตอบแทนตามที่กฎหมายกำหนด  | 1,000,000.00         | 757,600.00           |
| <b>รวมหมวดรายได้จากทรัพย์สิน</b>   | <b>21,008,000.00</b> | <b>15,924,716.75</b> |

| รายการ  | ประมาณการ               | รายรับจริง              |
|---|-------------------------|-------------------------|
| <b>หมวดรายได้จากสาธารณูปโภคและการพาณิชย์</b>                        |                         |                         |
| 1. เงินช่วยเหลือจากการสถานธนาขุม                                    | 9,300,000.00            | 8,108,661.42            |
| 2. เงินรายได้จากสาธารณูปโภคและการพาณิชย์                            | 2,000,000.00            | 2,125,745.00            |
| <b>รวมหมวดรายได้จากสาธารณูปโภคและการพาณิชย์</b>                     | <b>11,300,000.00</b>    | <b>10,234,406.42</b>    |
| <b>หมวดรายได้เบ็ดเตล็ด</b>  |                         |                         |
| 1. ค่าขายแบบแปลน  | 1,000,000.00            | 341,000.00              |
| 2. ค่ารับรองสำเนาและถ่ายเอกสาร                                      | 1,000.00                | 650.00                  |
| 3. รายได้เบ็ดเตล็ดอื่นๆ   | 1,500,000.00            | 3,587,208.43            |
| <b>รวมหมวดรายได้เบ็ดเตล็ด</b>                                       | <b>2,501,000.00</b>     | <b>3,928,858.43</b>     |
| <b>หมวดรายได้จากทุน</b>   |                         |                         |
| 1. ค่าขายทอดตลาดทรัพย์สิน   | 100,000.00              | 219,200.00              |
| <b>รวมหมวดรายได้จากทุน</b>  | <b>100,000.00</b>       | <b>219,200.00</b>       |
| <b>รวมรายรับไม่รวมเงินอุดหนุน</b>                                   | <b>500,100,000.00</b>   | <b>561,979,711.37</b>   |
| <b>หมวดเงินอุดหนุนทั่วไป</b>  |                         |                         |
| 1. เงินอุดหนุนทั่วไปเพื่อสนับสนุนการกระจายอำนาจฯ                    | 614,900,000.00          | 589,270,487.00          |
| <b>รวมหมวดเงินอุดหนุนทั่วไป</b>                                     | <b>614,900,000.00</b>   | <b>589,270,487.00</b>   |
| <b>รวมรายรับตามงบประมาณ</b>   | <b>1,115,000,000.00</b> | <b>1,151,250,198.37</b> |
| <b>หมวดเงินอุดหนุนทั่วไป (กำหนดวัตถุประสงค์)</b>                    |                         |                         |
| 1. ค่าบำเหน็จ บำนาญ   | 64,142,693.90           | 64,142,693.90           |
| 2. เงิน ช.ค.บ.  | 5,440,576.92            | 5,440,576.92            |
| 3. บำเหน็จตกทอดและเงินช่วยเหลือพิเศษ                                | 2,219,824.85            | 2,219,824.85            |
| 4. บำเหน็จรายเดือนภารโรง (ตกเบิกบำนาญ)                              | 74,502.00               | 74,502.00               |
| 5. เงินบำเหน็จตกทอด   | 637,400.00              | 637,400.00              |
| 6. ค่าเช่าบ้าน  | 6,184,357.33            | 6,184,357.33            |
| 7. ค่าการศึกษาบุตร  | 767,917.00              | 767,917.00              |
| <b>รวมหมวดเงินอุดหนุนทั่วไป (กำหนดวัตถุประสงค์)</b>                 | <b>79,467,272.00</b>    | <b>79,467,272.00</b>    |
| <b>หมวดเงินอุดหนุนเฉพาะกิจ</b>                                      |                         |                         |
| 1. ค่าครุภัณฑ์การศึกษาชุดอุปกรณ์สำหรับห้องเรียน DLIT                | 433,800.00              | 433,800.00              |
| 2. ค่าก่อสร้างปูยางแอสฟัลท์ติกคอนกรีต                               | 7,773,000.00            | 7,773,000.00            |
| 3. ค่าก่อสร้างอาคารเอนกประสงค์โรงเรียนนานาชาติ                      | 2,315,250.00            | 2,315,250.00            |
| 4. ค่าก่อสร้างอาคารเอนกประสงค์โรงเรียนนานาชาติ (รายได้รัฐบาลค้ำรับ) | 4,299,750.00            | 4,299,750.00            |
| <b>รวมหมวดเงินอุดหนุนเฉพาะกิจ</b>                                   | <b>14,821,800.00</b>    | <b>14,821,800.00</b>    |
| <b>รวมรายรับทั้งสิ้น</b>  | <b>1,209,289,072.00</b> | <b>1,245,539,270.37</b> |

| รายการ                             | ประมาณการ        | รายรับจริง       |
|------------------------------------|------------------|------------------|
| รายรับอื่นๆ                        |                  |                  |
| - เงินสะสม                         | 70,824,672.37    | 70,824,672.37    |
| - เงินกู้ยืม                       | -                | -                |
| รวมรายรับอื่นๆ                     | 70,824,672.37    | 70,824,672.37    |
| รวมรายรับทั้งสิ้นในปีงบประมาณ 2561 | 1,280,113,744.37 | 1,316,363,942.74 |

มหาวิทยาลัยราชภัฏวชิรเวศน์ จังหวัดบุรีรัมย์  
 สำนักการคลัง - กองบริหารการคลัง

# สรุปรายจ่าย



ฝ่ายการเงินและบัญชี ส่วนบริหารงานคลัง  
สำนักการคลัง เทศบาลนครนครศรีธรรมราช



รายงานสรุปรายจ่ายจริง ประจำปีงบประมาณ 2561

ฝ่ายการเงินและบัญชี ส่วนบริหารงานคลัง

สำนักการคลัง เทศบาลนครนครศรีธรรมราช

| รายการ                                 | จำนวนเงิน (บาท)       |                       |
|--|-----------------------|-----------------------|
|  | ประมาณการ             | จ่ายจริง              |
| <b>1. รายจ่ายตามงบประมาณ</b>           |                       |                       |
| <b>1.1 จ่ายจากรายได้</b>               |                       |                       |
| <b>ก. รายจ่ายงบกลาง</b>                |                       |                       |
| - ค่าชำระหนี้เงินกู้และดอกเบี้ย        | 13,073,600.00         | 13,002,841.20         |
| - เงินสมทบประกันสังคม                  | 200,000.00            | 178,732.00            |
| - รายจ่ายตามข้อผูกพัน                  | 7,093,000.00          | 6,756,070.00          |
| - จ่ายจากเงินสำรองจ่าย                 | 1,083,000.00          | 1,081,350.00          |
| - ค่าเบี้ยยังชีพผู้ป่วยเอดส์           | 664,000.00            | 664,000.00            |
| - เงินช่วยเหลืองบฯ รายจ่ายการประปา     | 100.00                | -                     |
| - เงินช่วยเหลือ                        | 170,030.00            | 169,650.00            |
| หมวดบำเหน็จบำนาญ                       | 17,113,400.00         | 17,087,937.00         |
| <b>รวมรายจ่ายงบกลาง</b>                | <b>39,397,130.00</b>  | <b>38,940,580.20</b>  |
| <b>ข. รายจ่ายหน่วยงาน</b>              |                       |                       |
| <b>รายจ่ายประจำ</b>                    |                       |                       |
| - หมวดเงินเดือนและค่าจ้างประจำ         | 129,801,970.00        | 128,678,792.80        |
| - หมวดค่าตอบแทน วัสดุ และวัสดุ         | 272,217,570.00        | 252,574,551.74        |
| - หมวดค่าสาธารณูปโภค                   | 21,841,880.00         | 19,643,496.97         |
| - หมวดเงินอุดหนุน                      |                       | -                     |
| <b>รวมรายจ่ายประจำ</b>                 | <b>423,861,420.00</b> | <b>400,896,841.51</b> |
| <b>รายจ่ายเพื่อการลงทุน</b>            |                       |                       |
| - หมวดค่าครุภัณฑ์ที่ดินและสิ่งก่อสร้าง |                       |                       |
| ค่าครุภัณฑ์                            | 33,012,600.00         | 30,843,812.62         |
| ค่าที่ดินและสิ่งก่อสร้าง               | 19,771,400.00         | 18,777,801.72         |
| <b>รวมรายจ่ายเพื่อการลงทุน</b>         | <b>52,784,000.00</b>  | <b>49,621,614.34</b>  |
| <b>รวมรายจ่ายที่จ่ายจากรายได้</b>      | <b>516,042,550.00</b> | <b>489,459,036.05</b> |

| รายการ   | จำนวนเงิน (บาท)  |                  |
|--|------------------|------------------|
|  | ประมาณการ        | จ่ายจริง         |
| 1.2 จ่ายจากเงินอุดหนุนทั่วไปตามแผนการกระจายอำนาจ |                  |                  |
| ก. รายจ่ายงบกลาง                                 |                  |                  |
| - เงินสมทบประกันสังคม                            | 465,000.00       | 464,165.00       |
| - ค่าเบี้ยยังชีพคนชรา                            | 88,092,800.00    | 88,087,111.18    |
| - ค่าเบี้ยยังชีพคนพิการ                          | 20,285,800.00    | 20,239,200.00    |
| - ค่าเบี้ยยังชีพผู้ป่วยเอดส์                     | 2,000,000.00     | 1,999,500.00     |
| หมวดบำเหน็จบำนาญ                                 | 38,000.00        | -                |
| รวมรายจ่ายงบกลาง                                 | 110,881,600.00   | 110,789,976.18   |
| ข. รายจ่ายหน่วยงาน                               |                  |                  |
| รายจ่ายประจำ                                     |                  |                  |
| - หมวดเงินเดือนและค่าจ้างประจำ                   | 256,163,190.00   | 253,097,511.82   |
| - หมวดค่าตอบแทน ใช้สอย และวัสดุ                  | 130,975,280.00   | 129,000,993.86   |
| - หมวดค่าสาธารณูปโภค                             | 144,720.00       | 106,030.70       |
| - หมวดเงินอุดหนุน                                | 29,144,000.00    | 28,339,580.00    |
| - หมวดรายจ่ายอื่น                                | -                | -                |
| รวมรายจ่ายประจำ                                  | 416,427,190.00   | 410,544,116.38   |
| รายจ่ายเพื่อการลงทุน                             |                  |                  |
| - หมวดค่าครุภัณฑ์ที่ดินและสิ่งก่อสร้าง           |                  |                  |
| ค่าครุภัณฑ์                                      | 4,550,800.00     | 4,550,800.00     |
| ค่าที่ดินและสิ่งก่อสร้าง                         | 67,097,860.00    | 65,081,597.39    |
| รวมรายจ่ายเพื่อการลงทุน                          | 71,648,660.00    | 69,632,397.39    |
| รวมรายจ่ายจากเงินอุดหนุนทั่วไป                   | 598,957,450.00   | 590,966,489.95   |
| รวมรายจ่ายตามงบประมาณ                            | 1,115,000,000.00 | 1,080,425,526.00 |

| รายการ  | จำนวนเงิน (บาท)         |                         |
|---|-------------------------|-------------------------|
|   | ประมาณการ               | จ่ายจริง                |
| <b>2. รายจ่ายนอกงบประมาณ</b>                        |                         |                         |
| <b>2.1 เงินอุดหนุนเฉพาะกิจ</b>                      |                         |                         |
| <b>รายจ่ายเพื่อการลงทุน</b>                         |                         |                         |
| - หมวดค่าครุภัณฑ์ที่ดินและสิ่งก่อสร้าง              |                         |                         |
| ค่าครุภัณฑ์   | 433,800.00              | 433,800.00              |
| ค่าที่ดินและสิ่งก่อสร้าง                            | 23,469,100.00           | 14,388,000.00           |
| <b>รวมรายจ่ายเพื่อการลงทุน</b>                      | <b>23,902,900.00</b>    | <b>14,821,800.00</b>    |
| <b>รวมรายจ่ายเงินอุดหนุนเฉพาะกิจ</b>                | <b>23,902,900.00</b>    | <b>14,821,800.00</b>    |
| <b>2.2 เงินอุดหนุนทั่วไปกำหนดวัตถุประสงค์</b>       |                         |                         |
| <b>รายจ่ายงบกลาง</b>                                |                         |                         |
| - หมวดบำเหน็จ / บำนาญ                               | 72,514,997.67           | 72,514,997.67           |
| <b>รวมรายจ่ายงบกลาง</b>                             | <b>72,514,997.67</b>    | <b>72,514,997.67</b>    |
| <b>รายจ่ายประจำ</b>                                 |                         |                         |
| - หมวดค่าตอบแทน วัสดุ และวัสดุ                      | 6,952,274.33            | 6,952,274.33            |
| - หมวดค่าสาธารณูปโภค                                | -                       | -                       |
| <b>รวมรายจ่ายประจำ</b>                              | <b>6,952,274.33</b>     | <b>6,952,274.33</b>     |
| <b>รวมรายจ่ายเงินอุดหนุนทั่วไปกำหนดวัตถุประสงค์</b> | <b>79,467,272.00</b>    | <b>79,467,272.00</b>    |
| <b>รวมรายจ่ายนอกงบ</b>                              | <b>103,370,172.00</b>   | <b>94,289,072.00</b>    |
| <b>รวมรายจ่ายจากรายรับ</b>                          | <b>1,218,370,172.00</b> | <b>1,174,714,598.00</b> |
| <b>3. รายจ่ายที่จ่ายจากเงินอื่นๆ</b>                |                         |                         |
| <b>3.1 จ่ายขาดจากเงินสะสม</b>                       |                         |                         |
| - หมวดเงินเดือนและค่าจ้างประจำ                      |                         | 66,020.00               |
| - หมวดค่าที่ดินและสิ่งก่อสร้าง                      |                         | -                       |
| - หมวดรายจ่ายอื่น                                   |                         | 2,002,528.04            |
| <b>รวมจ่ายขาดเงินสะสม</b>                           | <b>-</b>                | <b>2,068,548.04</b>     |
| <b>3.2 จ่ายเงินทุนสำรองเงินสะสม</b>                 |                         |                         |
| <b>รวมรายจ่ายที่จ่ายจากเงินกู้ยืม</b>               | <b>-</b>                | <b>-</b>                |
| <b>รวมรายจ่ายทั้งสิ้นในปีงบประมาณ 2561</b>          | <b>1,218,370,172.00</b> | <b>1,176,783,146.04</b> |

สถิติการคลังเทศบาลนครนครศรีธรรมราช

อำเภอเมือง จังหวัดนครศรีธรรมราช

ประจำปีงบประมาณ 2561

| รายรับ | ภาษี           | ค่าธรรมเนียม  | รายได้จากทรัพย์สิน | สาธารณูปโภค   | เบ็ดเตล็ด    | รายได้จากทุน | รวมรายได้ทั้ง 6 หมวด | อุดหนุนทั่วไป  | อุดหนุนทั่วไปกำหนดวัตถุประสงค์ | อุดหนุนเฉพาะกิจ | เงินสะสม     | เงินทุนสำรองเงินสะสม | รวมรายรับทั้งสิ้น |
|--------|----------------|---------------|--------------------|---------------|--------------|--------------|----------------------|----------------|--------------------------------|-----------------|--------------|----------------------|-------------------|
|        | 505,648,775.07 | 26,023,754.70 | 15,924,716.75      | 10,234,406.42 | 3,928,858.43 | 219,200.00   | 561,979,711.37       | 589,270,487.00 | 79,467,272.00                  | 14,821,800.00   | 2,068,548.04 | -                    | 1,247,607,818.41  |

| รายจ่าย | ประเภทเงิน                     | งบกลาง         | เงินเดือน      | ค่าตอบแทน      | ค่า           | เงินอุดหนุน   | หมวดรายจ่าย  | รวม            | ค่าครุภัณฑ์      | ค่าที่ดิน     | รวมรายจ่ายเพื่อการลงทุน | รวมรายจ่ายทั้งสิ้น |
|---------|--------------------------------|----------------|----------------|----------------|---------------|---------------|--------------|----------------|------------------|---------------|-------------------------|--------------------|
|         | หมวดรายจ่าย                    |                | ค่าจ้างประจำ   | ใช้สอยและวัสดุ | สาธารณูปโภค   | อื่น          | รายจ่ายประจำ |                |                  | สิ่งก่อสร้าง  |                         |                    |
|         | รายได้                         | 38,940,580.20  | 128,678,792.80 | 252,574,551.74 | 19,643,496.97 | -             | -            | 439,837,421.71 | 30,843,812.62    | 18,777,801.72 | 49,621,614.34           | 489,459,036.05     |
|         | อุดหนุนทั่วไป                  | 110,789,976.18 | 253,097,511.82 | 129,000,993.86 | 106,030.70    | 28,339,580.00 | -            | 521,334,092.56 | 4,550,800.00     | 65,081,597.39 | 69,632,397.39           | 590,966,489.95     |
|         | อุดหนุนเฉพาะกิจ                | -              | -              | -              | -             | -             | -            | -              | 433,800.00       | 14,388,000.00 | 14,821,800.00           | 14,821,800.00      |
|         | อุดหนุนทั่วไปกำหนดวัตถุประสงค์ | 72,514,997.67  | -              | 6,952,274.33   | -             | -             | -            | 79,467,272.00  | -                | -             | -                       | 79,467,272.00      |
|         | จ่ายขาดเงินสะสม                | -              | 66,020.00      | -              | -             | -             | 2,002,528.04 | 2,068,548.04   | -                | -             | -                       | 2,068,548.04       |
|         | จ่ายเงินทุนสำรองเงินสะสม       | -              | -              | -              | -             | -             | -            | -              | -                | -             | -                       | -                  |
|         | อื่นๆ(เงินกู้)                 | -              | -              | -              | -             | -             | -            | -              | -                | -             | -                       | -                  |
|         | รวม                            | 222,245,554.05 | 381,842,324.62 | 388,527,819.93 | 19,749,527.67 | 28,339,580.00 | 2,002,528.04 | -              | 1,042,707,334.31 | 35,828,412.62 | 98,247,399.11           | 1,176,783,146.04   |

หมายเหตุ

\*\* 1. รายละเอียดงบกลาง (รายจ่ายตามเทศบัญญัติ)

| ชำระหนี้เงินกู้ | จ่ายตามข้อผูกพัน | สำรองจ่าย    | เบี่ยงชีพร     | อื่น ๆ        | รวมทั้งสิ้น    |
|-----------------|------------------|--------------|----------------|---------------|----------------|
| 13,002,841.20   | 6,756,070.00     | 1,081,350.00 | 110,989,811.18 | 17,900,484.00 | 149,730,556.38 |

\*\* 2. รายละเอียดแยกประเภทภาษีอากร

| ภาษีที่เทศบาลจัดเก็บเอง |              |               |               |               | ภาษีที่รัฐบาลจัดสรรให้ |              |                |           |                 | ภาษีที่รัฐบาลจัดเก็บไว้ |                |              |                      |               |
|-------------------------|--------------|---------------|---------------|---------------|------------------------|--------------|----------------|-----------|-----------------|-------------------------|----------------|--------------|----------------------|---------------|
| โรงเรียน                | บำรุงท้องที่ | ป้าย          | อาคารฆ่าสัตว์ | รวม           | มูลค่าเพิ่ม            | ธุรกิจเฉพาะ  | สรรพสามิต/สุรา | สรรพสามิต | รถยนต์ล้อเลื่อน | รวม                     | นิติกรรมที่ดิน | ภาคหลวงแร่   | ค่าภาคหลวงปิโตรเลียม | รวม           |
| 84,771,738.82           | 1,748,756.79 | 12,464,967.74 | 939,635.00    | 99,925,098.35 | 263,331,767.41         | 1,847,403.20 | 84,463,134.27  | -         | 3,528,437.71    | 353,170,742.59          | 49,125,059.00  | 2,185,170.86 | 1,242,704.27         | 52,552,934.13 |
|                         |              |               |               |               |                        |              |                |           |                 |                         | รวมทั้งสิ้น    |              | 505,648,775.07       |               |

\*\* 3. สรุปรายจ่ายตามแผนงาน

| รายการ             | ประเภทรายจ่าย   | บริหารทั่วไป   | รักษาความสงบภายใน | การศึกษา       | สาธารณสุข     | สังคมสงเคราะห์ | เคหะและชุมชน   | สร้างความเข้มแข็งของชุมชน | การศาสนาและวัฒนธรรม | อุตสาหกรรมและการโยธา | การพาณิชย์ | งบกลาง         | รวมทั้งสิ้น      |
|--------------------|-----------------|----------------|-------------------|----------------|---------------|----------------|----------------|---------------------------|---------------------|----------------------|------------|----------------|------------------|
| รายได้             | - รายจ่ายประจำ  | 100,313,894.72 | 23,639,524.49     | 36,821,770.10  | 83,388,561.79 | 2,335,825.79   | 116,531,376.77 | 12,798,218.52             | 15,409,187.99       | 8,931,394.94         | 727,086.40 | 38,940,580.20  | 439,837,421.71   |
|                    | - เพื่อการลงทุน | 13,546,007.90  | 4,845,564.20      | 31,824.00      | 2,290,686.28  | 96,400.00      | 26,972,396.37  | 598,076.00                | 103,000.00          | 1,137,659.59         | -          | -              | 49,621,614.34    |
| อุดหนุนทั่วไป      | - รายจ่ายประจำ  | -              | -                 | 408,417,675.68 | 1,239,580.00  | -              | -              | -                         | 886,860.70          | -                    | -          | 110,789,976.18 | 521,334,092.56   |
|                    | - เพื่อการลงทุน | 7,120,500.00   | -                 | 27,993,919.00  | -             | -              | 32,654,278.39  | -                         | 183,200.00          | 1,680,500.00         | -          | 72,514,997.67  | 69,632,397.39    |
| อุดหนุนทั่วไป      | - รายจ่ายประจำ  | -              | -                 | 6,952,274.33   | -             | -              | -              | -                         | -                   | -                    | -          | -              | 79,467,272.00    |
| กำหนดควัตถุประสงค์ | - เพื่อการลงทุน | -              | -                 | -              | -             | -              | -              | -                         | -                   | -                    | -          | -              | -                |
| อุดหนุนเฉพาะกิจ    | - รายจ่ายประจำ  | -              | -                 | -              | -             | -              | 7,773,000.00   | -                         | -                   | -                    | -          | -              | 14,821,800.00    |
|                    | - เพื่อการลงทุน | -              | -                 | 7,048,800.00   | -             | -              | 513,847.58     | -                         | -                   | -                    | -          | -              | 2,068,548.04     |
| เงินสะสม           | - รายจ่ายประจำ  | 1,540,500.46   | -                 | -              | 14,200.00     | -              | -              | -                         | -                   | -                    | -          | -              | -                |
|                    | - เพื่อการลงทุน | -              | -                 | -              | -             | -              | -              | -                         | -                   | -                    | -          | -              | -                |
| เงินทุนสำรอง       | - รายจ่ายประจำ  | -              | -                 | -              | -             | -              | -              | -                         | -                   | -                    | -          | -              | -                |
| เงินสะสม           | - เพื่อการลงทุน | -              | -                 | -              | -             | -              | -              | -                         | -                   | -                    | -          | -              | -                |
| รวมรายจ่าย         |                 | 122,520,903.08 | 28,485,088.69     | 487,266,263.11 | 86,933,028.07 | 2,432,225.79   | 184,444,899.11 | 13,396,294.52             | 16,582,248.69       | 11,749,554.53        | 727,086.40 | 222,245,554.05 | 1,176,783,146.04 |

ได้ตรวจสอบรายงานสถิติการคลัง ประจำปีงบประมาณ พ.ศ. 2561 แล้ว  
ขอรับรองว่าถูกต้องตรงตามแบบรายงานทุกประการ

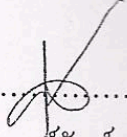
ลงชื่อ .....  ..... ผู้รายงาน  
(นางนภางค์รัตน์ สุวประพันธ์)  
นักวิชาการเงินและบัญชี ปฏิบัติการ

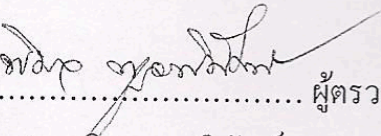
ลงชื่อ .....  ..... ผู้ตรวจสอบ  
(นางพิมล พูลพิพัฒน์)  
หัวหน้าฝ่ายการเงินและบัญชี

ลงชื่อ .....  ..... ผู้รับรองรายงาน  
(นางจงดี โปณะทอง)  
ผู้อำนวยการส่วนพัฒนารายได้ รักษาราชการแทน  
ผู้อำนวยการสำนักการคลัง